



PEMERINTAH KABUPATEN LAMONGAN

PROFIL PERIKANAN

TAHUN
2019



DINAS PERIKANAN

Jl. Sumargo No. 02 Lamongan Kode Pos : 62217
Telp. (0322) 321039, Fax : (0322) 321347 E-mail : diskan@lamongankab.go.id
Website : www.lamongankab.go.id

KATA PENGANTAR

Puji syukur kehadirat Tuhan Yang Maha Esa, atas limpahan rahmat dan hidayah-Nya sehingga profil Dinas Perikanan Kabupaten Lamongan tahun 2019 dapat diselesaikan.

Profil Dinas Perikanan Kabupaten Lamongan ini untuk memperkenalkan potensi perikanan di Kabupaten Lamongan sehingga dapat menarik investor baik dari luar atau dalam Kabupaten Lamongan untuk berinvestasi di wilayah Kabupaten Lamongan, dan bagi *stakeholders* di Kabupaten Lamongan mempunyai kebanggaan terhadap produk perikanan dan kelautan, sehingga mampu meningkatkan nilai tambah komoditas hasil perikanan, dengan demikian dapat meningkatkan pendapatan pelaku usaha perikanan dan kelautan.

Disadari bahwa penyusunan profil Dinas Perikanan Kabupaten Lamongan ini masih banyak kekurangan dan jauh dari harapan, untuk itu sangat diperlukan saran dan kritik demi perbaikan penyusunan profil ini pada tahun-tahun yang akan datang.

Semoga profil ini dapat bermanfaat.

KEPALA DINAS PERIKANAN
KABUPATEN LAMONGAN

Drs. M.S. HERUWIDI, MM
Pembina Utama Muda
NIP. 19690219 198809 1 001

VISI

“Terwujudnya Lamongan lebih Sejahtera dan Berdaya Saing”

Makna dari visi tersebut adalah adanya sinergi yang dinamis antara masyarakat, Pemerintah Kabupaten, dan seluruh *stakeholder's* dalam merealisasikan dan semakin memantapkan pembangunan Kabupaten Lamongan secara komprehensif.

MISI

“Mengembangkan Perekonomian yang Berdaya Saing dengan Mengoptimalkan Potensi Daerah”

Dalam rangka mewujudkan visi pembangunan Kabupaten Lamongan tahun 2016-2021, maka misi yang pembangunan Kabupaten Lamongan terdiri dari 5 misi sebagai dimana Dinas Perikanan Kabupaten Lamongan berperan pada misi yang ke- 2.

Misi ini dimaksudkan untuk memantapkan penyediaan infrastruktur dasar berupa jalan, jembatan, perhubungan, permukiman, air bersih, serta sarana penunjang produksi barang dan jasa yang keseluruhannya dapat menunjang akses perekonomian.

TUJUAN

“Meningkatkan Pertumbuhan Ekonomi Melalui Optimalisasi Potensi Daerah yang dan Ekonomi Kerakyatan untuk Mewujudkan Peningkatan Pendapatan Masyarakat”

LATAR BELAKANG

Potensi Perikanan di Kabupaten Lamongan cukup besar, potensi ini terbagi menjadi 4 sektor yaitu Perikanan Tangkap, Perikanan Budidaya, Peningkatan Daya Saing Produk Perikanan melalui produk olahan hasil perikanan, serta Pengawasan dan Pengelolaan Wilayah Pesisir melalui produksi garam.

Produksi perikanan budidaya pada tahun 2019 mencapai 56.910,46 ton dengan nilai sebesar Rp. 1.375.234.995.000 yang diusahakan oleh 27.790 RTP. Pada sub sektor perikanan budidaya kegiatan diusahakan pada areal sekitar 20.512,98 Ha, meliputi Tambak seluas 937,29 Ha, Sawah Tambak 19.520,28 Ha, Kolam 55,25 Ha, Karamba Jaring Apung (KJA) 0,06 Ha dan Karamba Tancap 0,10 Ha.

Kabupaten Lamongan memiliki panjang pantai mencapai 47 km. Dengan armada kapal penangkap ikan sebanyak 3.323 unit, alat tangkap sebanyak 52.269 unit serta 5 pangkalan Pendaratan Ikan (PPI) sekaligus Tempat Pelelangan Ikan (TPI), mendukung produksi sektor perikanan tangkap laut. Pada tahun 2019 produksi ikan hasil tangkap laut dicapai sebesar 76.338,90 Ton, dengan total nilai produksi Rp. 1.198.122.258.000. Kabupaten Lamongan juga memiliki potensi pada Perairan Umum Darat (PUD) dengan total luas areal 10.804,50 Ha, yang mana areal tersebut meliputi Rawa seluas 7.087 Ha, Waduk seluas 2.723 Ha dan Sungai seluas 994,5 Ha. Produksi ikan pada PUD sebesar 2.976,2 Ton, dengan total nilai produksi Rp. 36.285.883.000.

Dengan produksi perikanan yang cukup besar, Kabupaten Lamongan juga potensial dalam pengolahan produk perikanan. Jumlah industri perikanan yang beroperasi di tahun 2019 sebanyak 1.228 industri dan tenaga pengolah sebanyak 5.975 orang, dengan total produksi mencapai 88.969,19 Ton.

Selain itu Kabupaten Lamongan juga memiliki potensi dalam produksi garam. Dengan lahan produksi seluas 227,42 Ha, produksi garam pada tahun 2019 mencapai 38.372 Ton, yang diusahakan oleh 23 Kelompok Petambak Garam yang beranggotakan 290 orang dan 3 Kelompok Wanita Perebus Garam dengan anggota 20 orang.

BAGAN SUSUNAN ORGANISASI
DINAS PERIKANAN KABUPATEN LAMONGAN
 BERDASARKAN PERATURAN BUPATI LAMONGAN NO. 69 TAHUN 2016

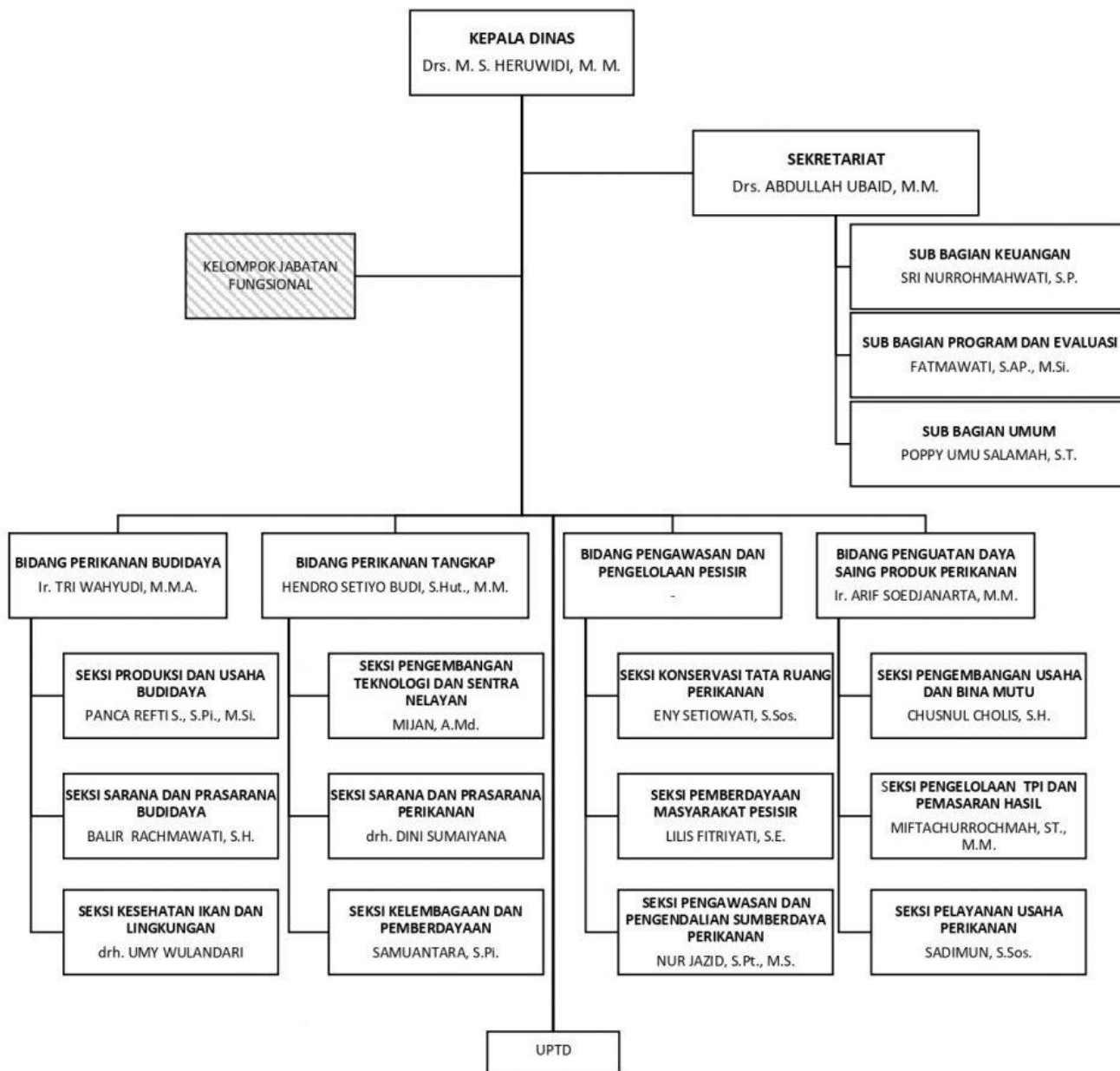

PERIKANAN BUDIDAYA

Perikanan Budidaya Kabupaten Lamongan diusahakan pada areal seluas 20.512,98 Ha, yang mana areal tersebut meliputi Tambak, Sawah Tambak, Kolam, Karamba Jaring Apung (KJA) dan Karamba Jaring Tancap (KJT). Produksi yang dicapai sebesar 56.910,46 Ton, dengan total nilai produksi Rp. 1.375.234.995.000.

Produksi Perikanan Budidaya Kabupaten Lamongan Tahun 2019 Menurut Jenis Ikan

Jenis Ikan	Produksi (Ton)
Bandeng	20.347,53
Nila	11.145,96
Mas	1.739,22
Tawes	2.798,41
Lele	3.104,27
Patin	18,13
Gabus	85,54
Gurami	-
Mujaer	615,71
Kerapu	950,70
Ikan Lain	237,53
Udang Vaname	15.765,88
Udang Windu	1,10
Udang Lain	92,68
Kepiting	-
Rumput Laut	7,81
Jumlah	56.910,46

Produksi Perikanan Budidaya Kabupaten Lamongan Tahun 2019 Menurut Potensi Sumberdaya Alam, Luas dan Nilai Produksi

Potensi Sumberdaya Alam	Luas (Ha)	Produksi (Ton)	Nilai Produksi (x Rp. 1.000,-)
1. Tambak	937,29	4.259,55	229.621.819
2. Sawah Tambak	19.520,28	50.301,54	1.110.388.483
3. Kolam	55,25	2.315,20	34.705.637
4. KJA	0,06	7,10	111.731
5. Karamba Tancap	0,10	27,16	407.325
Jumlah	20.512,98	56.910,46	1.375.234.995

DATA KAWASAN BUDIDAYA IKAN

No.	Kecamatan	Desa
1	Paciran	Kandangsemangkon Tlogosadang Weru Paciran Drajat Sidokumpul Sidokelar Sumurgayam Kranji Tunggul
2	Brondong	Sedayulawas Tlogoretno Brengkok Sendangharjo Labuhan Sumberagung

3	Glagah	Dukuh Tunggal Jatirenggo Gempol Pendowo Mendogo Wedoro Margoanyar Tanjungprigel Bapuhbandung Began Sudangan Kentong Soko Menganti Morocalan Glagah Bapuhbaru Konang Wonorejo Wangen Duduk Lor Medang Panggang Karangturi Meluwur Rayunggumuk Meluntur Pasi
4	Karangbinangun	Pendowolimo Banjarejo Ketapangtelu Baranggayam Mayong Waruk Blawi Palangan Putatbangah Watangpanjang Samboppinggir Banyuurip Karanganom Bogobabadan Kuro Karangbinangun Windu
5	Deket	Sugihwaras Weduni Deket Kulon Dinoyo Laladan Dlanggu Sidomulyo Babat Agung Rejo Tengah Sidobinangun Pandanpancur Deket Wetan Rejosari Tukerto Srirande Plosobuden Sidorejo
6	Turi	Sukorejo Tawangrejo Tambak Ploso

		<p>Gedongboyountung Bambang Kemlagigede Turi Keben Wangunrejo Geger Karangwedoro Kemlagi Lor Pomahanjangan Kepudibener Sukoanyar Ngunjungrejo Balun Badurame Putatkumpul</p>
7	Lamongan	<p>Kramat Sidomukti Sidoharjo Kebet Tanjung Pangkatrejo Karanglangit Plosowahyu Made Sukorejo Tumenggungan Banjarmendalan Sidokumpul Sukomulyo Jetis Rancangkencono</p>
8	Karanggeneng	<p>Banjarmadu Kalanganyar Sungelebak Kendalkemlagi Mertani Karanggeneng Sumberwudi Jagran Kawistolegi Sonoadi Latukan Bantengputih Kaligerman Karangrejo Tracal Prijegngablak</p>
9	Kalitengah	<p>Pucangro Pucangtelu Somosari Jelakcatur Tiwet Belajo Gambuhan Bojoasri Celuring Lukrejo Mungli Pengangsalan Butungan Kalitengah Kuluran Canditunggal</p>

		Sugihwaras Tunjungmekar Dibee Kediren
10	Laren	Cendtini Bulutigo Mojoasem Jabung Gelap Pelangwot Laren Karangtawar Godog Bulubrangsi Brangsi Karangwungu Lor Tejoasri Siser
11	Maduran	Kanugarahan Gedangan Siwuran Klagensrampat Pringgoboyo Brumbun
12	Sekaran	Sekaran Miru Sungegenang Manyar Karang
13	Solokuro	Solokuro Payaman
14	Pucuk	Pandanganploso Babatkumpul Cungkup Ngambeg Plososetro Gempolpading Warukulon Paji Tanggungan Kesambi Wanar
15	Sukodadi	Surabayan Tlogorejo Bandungsari Pajangan Madulegi Sidogembul Menongo Sukodadi Plumpang Banjarejo Sumberagung
16	Babat	Gendongkulon Moropelang Sambangan Kebalandono Datinawong Tri Tunggal Gembong Plaosan Sogo Sumurgenuk Trepan

		Banaran
17	Sugio	Gondang Lor Bakalrejo Deketagung Kalipang Lawanganagung Sekarbagus Sugio Bedingin Sidorejo Lebakadi Pangkatrejo
18	Kedungpring	Sukamalo Blawirejo Sidomlangean Kalen Dradah Blumbang
19	Kembangbahu	Kaliwates Tlogoagung Kedungmegarih Lopang Mangkujajar Kembangbahu
20	Sarirejo	Simbatan Beru Canggih Dermolemahbang Gempol Tukmloko Tambak Menjangan Sarirejo
21	Tikung	Pengumbulanadi Balungwangi
22	Sambeng	Tenggiring Kedungwangi Nogojatisari Candisari Gempolmanis Barurejo
23	Mantup	Mojosari Kedukbembem Plabuhan Rejo Tugu Sidomulyo Sukosari Sumberagung Sumberkerep Mantup Sukobendu
24	Sukorame	Wedoro Sewor Pendowo Kumpul Sukorame
25	Ngimbang	Lamongrejo Girik Sendangrejo
26	Bluluk	Bluluk Bronjong
27	Modo	Yungyang Mojorejo

**DATA LUASAN KAWASAN KARAMBA JARING APUNG
KABUPATEN LAMONGAN TAHUN 2020**

No.	KECAMATAN	Jumlah Desa Potensi	Lahan (m ²)
1	BABAT	1	200
2	LAREN	1	400
	Jumlah	2	600

**DATA LUASAN KAWASAN KARAMBA JARING TANCAP
KABUPATEN LAMONGAN TAHUN 2020**

No.	KECAMATAN	Jumlah Desa Potensi	Lahan (m ²)
1	DEKET	1	950
	Jumlah	1	950

**DATA LUASAN KAWASAN LAHAN KOLAM
KABUPATEN LAMONGAN TAHUN 2020**

No.	KECAMATAN	Jumlah Desa Potensi	Lahan (m ²)
1	SUKORAME	3	281
2	BLULUK	3	170
3	MODO	3	497
4	NGIMBANG	3	1,556
5	BABAT	12	6,209
6	KEDUNGPRING	6	19,733
7	BRONDONG	6	1,205
8	LAREN	9	3,260
9	SEKARAN	10	40,335
10	MADURAN	8	12,480
11	SAMBENG	6	4,005
12	SUGIO	11	36,519
13	PUCUK	4	2,663
14	PACIRAN	10	4,125
15	SOLOKURO	6	1,560
16	MANTUP	10	15,220
17	SUKODADI	5	1,286
18	KARANGGENENG	4	11,729
19	KEMBANGBAHU	10	32,316
20	KALITENGAH	5	4,695
21	TURI	5	33,826
22	LAMONGAN	8	4,463
23	TIKUNG	7	27,341
24	KARANGBINANGUN	4	550
25	DEKET	12	61,177
26	GLAGAH	14	213,000
27	SARIREJO	1	12,252
	Jumlah	185	552,453

**DATA LUASAN KAWASAN LAHAN TAMBAK
KABUPATEN LAMONGAN TAHUN 2020**

No.	KECAMATAN	Jumlah Desa Potensi	Lahan (m ²)
1	BRONDONG	5	5,358,860
2	LAREN	1	80,000
3	PACIRAN	7	674,000
4	GLAGAH	6	3,260,000
	Jumlah	19	9,372,860

**DATA LUASAN KAWASAN LAHAN SAWAH TAMBAK
KABUPATEN LAMONGAN TAHUN 2020**

No.	KECAMATAN	Jumlah Desa Potensi	Lahan (m ²)
1	BABAT	12	5,886,750
2	LAREN	17	8,556,820
3	SEKARAN	12	4,252,000
4	MADURAN	10	2,454,100
5	PUCUK	5	2,480,980
6	SUKODADI	8	1,775,700
7	KARANGGENENG	17	10,866,864
8	KALITENGAH	20	25,582,340
9	TURI	19	32,096,730
10	LAMONGAN	18	7,418,420
11	TIKUNG	5	570,600
12	KARANGBINANGUN	21	23,753,200
13	DEKET	17	27,877,690
14	GLAGAH	28	38,582,450
15	SARIREJO	4	3,048,160
	Jumlah	213	195,202,804

Jumlah Pelaku Usaha Budidaya di Kabupaten Lamongan Tahun 2019

Potensi Sumberdaya Alam	Jumlah RTP
1. Tambak	478
2. Sawah Tambak	26.067
3. Kolam	1.210
4. Karamba Jaring Apung	16
5. Karamba Tancap	19
Jumlah	27.790

PERIKANAN TANGKAP

❖ Perairan Laut

Kabupaten Lamongan memiliki panjang pantai 47 km, usaha penangkapan ikan laut terpusat di perairan Laut Jawa pada wilayah kecamatan Brondong dan Paciran yang memiliki 5 Pangkalan Pendaratan Ikan (PPI) sekaligus Tempat Pelelangan Ikan (TPI) yaitu mulai arah barat ke timur Lohgung, Labuhan, Brondong, Kranji dan Weru yang berbatasan dengan Kabupaten Gresik. Pada tahun 2019 produksi ikan hasil tangkap laut dicapai sebesar 76.338,90 Ton, dengan total nilai produksi Rp. 1.198.122.258.000.

Fishing base merupakan tempat atau berkumpulnya perahu / kapal penangkap ikan di pesisir dan atau di pantai. Dengan demikian di lokasi *fishing base* bisa juga merupakan tempat pendaratan ikan dan bisa juga tidak. Jumlah *fishing base* di Kabupaten Lamongan sebanyak 16 *fishing base* yaitu desa Lohgung, Labuhan, Sedayulawas, Brondong, Blimbing, Kandang Semangkon, Paciran, Tunggul, Kranji, Banjarwati, Kemantren, Sidokelar, Paloh, Weru, Sidokumpul, dan Warulor.

**Produksi Perikanan Tangkap Laut Kabupaten Lamongan Tahun 2019
Menurut Jenis Ikan**

Jenis Ikan	Produksi (Ton)
Teri	1,959.40
Teri Nasi	100.90
Belanak Mangrove	2.20
Cendro	165.80
Banyar/Kembung Lelaki	91.20
Kembung	1,851.10
Layang	6,128.70
Lemuru	45.00
Siro	3.00
Selar	508.80
Sunglir	0.10
Tembang	2,682.60
Tetengkek	9.00
Ikan Pelagis Kecil/Campuran	39.20
Tongkol abu-abu	2,774.90
Tongkol komo/kawa-kawa	635.80
Tongkol krai	604.00
Lemadang	68.80
Tenggiri	98.60
Tenggiri papan	0.10
Cucut botol	217.50
Cucut lanyam	214.20
Manyung	518.20
Ikan sebelah	359.40
Kuwe/Putihan	866.10
Bawal hitam	123.90
Golok-golok	1.90
Beloso/Buntut kerbo	1,176.90
Kapas-kapas/Kapasan	4,819.40
Peperek	2,969.40
Lencam/Bentol	591.90
Kakap merah/Bambangan	185.70
Kurisi	7,132.90
Kuniran/Kuningan	6,403.20
Biji nangka	4,439.00
Swanggi/mata besar	10,394.10
Gulamah/tigawaja	1,506.50
Alu-alu/Mangilala/Pucul	1,200.20
Kerong-kerong	902.30
Layur	1,188.70
Pari kembang/pari macan	1,158.10
Pari kelelawar	139.20
Remang /Cunang/ Tonang	304.20
Kambing-kambing/Ayam-ayam	1,749.00
Kerapu lumpur	911.50
Kerapu sunu	45.50
Beronang lingkis	466.90
Ikan Beronang	292.00
Ikan Bukur/Jaket	1,202.60
Ikan lainnya	1,992.00
Udang putih/jerbung	496.20
Udang lainnya	91.00
JUMLAH	76.338,90

**Produksi Perikanan Sektor Laut
Menurut Pangkalan Pendaratan Ikan dan Nilai Produksi
di Kabupaten Lamongan Tahun 2019**

PPI	Produksi (Ton)	Nilai Produksi (x Rp. 1000)
1. Lohgung	1.841,40	28.907.904,00
2. Labuhan	4.905,60	77.012.389,00
3. Brondong/Blimbing	60.082,40	942.913.536,00
4. Kranji	6.123,10	96.125.767,00
5. Weru	3.386,40	53.162.662,00
Jumlah	76.338,90	1.198.122.258,00

Alat Tangkap Ikan di Laut

Alat Tangkap Ikan		Pangkalan Pendaratan Ikan					Jumlah Total
		Labuhan	Brondong/ Blimbing	Kranji	Weru	Lohgung	
1.	Purse Seine	26	8	72	26	11	143
2.	Payang	224	455	-	441	77	1.197
3.	Rawai	17	368	-	-	197	582
4.	Dogol/Cantrang	10	-	30	-	155	195
5.	Gill Net	73	28	290	178	218	787
6.	Tramel Net	-	-	-	254	-	254
7.	Bubu	4.225	2.800	36.785	2.315	2.360	48.485
8.	Jaring	27	90	390	98	-	605
9.	Trawl	-	-	21	-	-	21
Jumlah		4.602	3.749	37.588	3.312	3.018	52.269

Jumlah Armada Perahu/Kapal

No	Ppi	Perahu Motor Tempel	Kapal Motor			Jumlah
			Besar	Sedang	Kecil	
1.	Lohgung	-	20	-	280	300
2.	Labuhan	-	23	-	387	410
3.	Brondong	-	381	382	214	977
4.	Kranji	-	58	45	904	1.007
5.	Weru	-	22	34	573	629
Jumlah		-	504	461	2.358	3.323

DATA KAWASAN PENANGKAPAN IKAN

No.	Kecamatan	Desa
1	Brondong	Brondong Labuhan Lohgung Brengek Sedayulawas Lembor
2	Paciran	Blimbing Kandangsemangkon Paciran Tunggul Kranji Banjarwati Kemantren Sidokelar Paloh

		Weru Sidokumpul Warulor
3	Maduran	Parengan
4	Laren	Centini Tejoasri Jabung Karangwungu Lor
5	Modo	Sidodowo Mojorejo
6	Sugio	German Deket Agung German
7	Sambeng	Sekidang
8	Karangbinangun	Watangpanjang Karanganom Waruk Blawi
9	Lamongan	Rancangkencono
10	Deket	Babat Agung Dlanggu
11	Glagah	Meluwur
12	Turi	Gedongboyountung

❖ **Perairan Umum Darat**

Kabupaten Lamongan juga memiliki potensi pada Perairan Umum Darat (PUD) dengan total luas areal 10.804,50 Ha, yang mana areal tersebut meliputi Rawa, Waduk dan Sungai. Produksi ikan pada PUD sebesar 2.976,2 Ton, dengan total nilai produksi Rp. 36.285.883.000.

**Produksi Perikanan Perairan Umum Darat Kabupaten Lamongan Tahun 2019
Menurut Jenis Ikan**

JENIS IKAN	PRODUKSI (Ton)
Mas	220.09
Tawes	359.82
Mujaer	399.53
Bandeng	-
Beloso	16.62
Nila	802.27
Wader Pari	71.90
Patin	23.90
Jambal	-
Gabus	210.52
Sepat Siam	109.04
Keting	249.15
Udang	278.00
Sili	19.85
Kakap Putih	-
Lele	-
Ikan Lain	215.51
TOTAL	2,976.20

**Produksi Perikanan Budidaya Kabupaten Lamongan Tahun 2019
Menurut Potensi Sumberdaya Alam, Luas dan Nilai Produksi**

POTENSI SUMBER DAYA ALAM	LUAS (Ha)	PRODUKSI (Ton)	NILAI PRODUKSI (x Rp. 1000)
1. Rawa	7.087,00	921,83	11.238.923.000
2. Waduk	2723,00	890,11	10.852.190.000
3. Sungai	994,50	1.164,26	14.194.770.000
JUMLAH	31.317,48	2.976,20	36.285.883.000

PEMBERDAYAAN USAHA GARAM RAKYAT (PUGAR)

Kegiatan Pengembangan Usaha Garam Rakyat (PUGaR) di Kabupaten Lamongan diarahkan pada usaha peningkatan produksi, produktifitas dan kualitas garam rakyat guna meningkatkan kesejahteraan masyarakat petambak garam dalam rangka mendukung swasembada garam nasional. Adapun lokasi lahan tambak garam berada di Kecamatan Brondong yang meliputi 5 Desa yaitu Desa Sedayulawas, Sidomukti, Brengkok, Labuhan dan Brondong. Sedangkan untuk garam rebus yang dikelola oleh kelompok wanita perebus garam ada di Desa Sedayulawas dan Desa Sendangharjo, Kecamatan Brondong dan Desa Tunggul, Kecamatan Paciran.

Berdasarkan data tahun 2019 jumlah kelompok usaha garam rakyat (KUGAR) yang ada di Kabupaten Lamongan mencapai 26 Kelompok yang terdiri atas 23 Kelompok Petambak Garam dan 3 Kelompok Wanita Perebus. Produksi garam mencapai 38.372 Ton dari target 23.125 Ton (165,93 %) dengan luas lahan 227,42 Ha. Terdapat peningkatan produksi sebesar 28,27% dari produksi tahun 2018 yang mencapai 29.939 Ton.

DATA PUGAR 2015 – 2019

NO	Rincian	2015		2016		2017		2018		2019	
		Target	Realisasi	Target	Realisasi	Target	Realisasi	Target	Realisasi	Target	Realisasi
1	Jumlah Kecamatan	2	2	1	1	1	1	1	1	1	1
2	Jumlah Kelompok	24	24	22	22	26	26	26	26	26	26
3	Jumlah Petambak	226	226	280	280	306	306	306	306	310	310
4	Jumlah BLM (Rp.000)	677,5	677,5	1.709,8	1.641,4	2.202,9	10.000,0	3.944.000	3.451.374,796	1.369.000	1.252.855,100
5	Luas Lahan Produksi (Ha)	213,4	213,4	215,0	215,0	206,0	206,0	206,0	206,0	227,42	227,42
6	Produksi Garam (Ton)	32.000,0	38.804,0	20.000,0	6.321,0	21.450,0	28.237,0	22.800,0	29.939,0	23.125	38.372

Catatan :

- Pada tahun 2017 dan 2018 Jumlah Kelompok terbagi menjadi Kelompok Petambak Garam (23) dan Kelompok Wanita Perebus Garam (3). Jumlah Petambak terbagi menjadi Anggota Kelompok Petambak Garam (286) dan Anggota Kelompok Wanita Perebus Garam (20).
- Pada tahun 2019 Jumlah Kelompok terbagi menjadi Kelompok Petambak Garam (23) dan Kelompok Wanita Perebus Garam (3). Jumlah Petambak terbagi menjadi Anggota Kelompok Petambak Garam (290) dan Anggota Kelompok Wanita Perebus Garam (20).

**DATA POKMASWAS KABUPATEN LAMONGAN
S/D TAHUN 2019**

No.	Nama Pokmaswas	Alamat (Desa/Kecamatan)	Tahun Pendirian/ Sk. Pembentukan
1.	Hasil Samudra	Desa Labuhan Kec. Brondong	188/414/Kep/413.105/2007
2.	Bahari	Desa Brondong Kec. Brondong	188/414/Kep/413.105/2007
3.	Darma Samudra	Desa Lohgung Kec. Brondong	188/414/Kep/413.105/2007
4.	Amanah	Desa Sedayulawas Kec. Brondong	188/414/Kep/413.105/2007
5.	Baronang	Desa Blimbing Kec. Paciran	188/414/Kep/413.105/2007
6.	Bakti Bahari	Desa Kranji Kec. Paciran	188/414/Kep/413.105/2007
7.	Lestari	Desa Weru Kec. Paciran	188/414/Kep/413.105/2007
8.	Bina Laut	Desa Kandangsemangkong Kec. Paciran	523/973/413.114/Sp/2011
9.	Bakti Samudra	Desa Banjarwati Kec. Paciran	188/41.5/413.114/2016
10.	Maskot	Desa Tunggul Kec. Paciran	188/41.5/413.114/2016
11.	Samodra Lestari	Desa Paciran Kec. Paciran	188/021/Kep/413.113/2018

DATA KAWASAN USAHA GARAM

No.	Kecamatan	Desa
1	Brondong	Sedayulawas Sidomukti Lohgung Labuhan Brengek
2	Paciran	Tunggul

**KAWASAN MANGROVE
KABUPATEN LAMONGAN**

No	Uraian	Luas (Ha)					
		2015	2016	2017	2018	2019	
1.	Paciran	Sidokelar	4,00	4,00	6,46	6,46	6,46
		Kandang Semangkong	10,00	10,00	8,49	8,42	8,42
		Tunggul	4,00	4,00	1,78	1,78	2,28
		Tlogosadang	-	10,00	2,56	2,56	2,56
		Kranji	-	-	1,37	1,37	1,37
2.	Brondong	Labuhan	26,00	26,00	56,00	56,00	56
		Sedayulawas	21,00	21,00	16,00	18,00	18
		Lohgung	19,00	19,00	17,00	15,00	15
		Sidomukti	24,00	24,00	20,00	20,00	20
		Brengek	3,00	3,00	1,00	-	-
Jumlah		111,00	121,00	130,66	129,59	130,09	

PENGOLAHAN PRODUK PERIKANAN

Dengan produksi perikanan yang cukup besar, Kabupaten Lamongan juga melakukan pengolahan produk perikanan dengan tujuan memperpanjang daya awet, meningkatkan nilai gizi dan meningkatkan penerimaan produk dengan adanya berbagai variasi hasil olahan produk. Produk ikan yang diolah diantaranya Pindang, Ikan Asap, Ikan Asin, Petis, Kerupuk, Bakso, Abon, Otak-otak, Kupas Rajungan, Trisipan, Tepung Ikan, Ikan Beku, Surimi, Pakan Ikan, Presto dan lain-lain, dengan jumlah produksi sebesar 88.969,19 Ton.

Produksi Ikan Yang Diolah

No.	Kecamatan	Jumlah Ikan Yang Diolah																	Jumlah (Ton)
		Pindang	Asap	Asin	Petis	Kerupuk	Bakso	Abon	Otak-otak	Kupas Rajungan	Trisipan	Tepung Ikan	Terasi	Ikan Beku	Surimi	Pakan Ikan	Presto	Lainnya	
1	Paciran	246,960	278,742	1.578,881	7,978	125,266	1,829	4,343	0	359,899	40,089	2.556,789	945	6.954,805	3.940,174	0	0	4,314	16.101,014
2	Brondong	18.892,213	917,044	2.928,585	1,057	3,089	615	0	0	0	0	7.160,221	30,046	32.401,173	5.047,542	232,473	0	0	67.614,058
3	Lamongan	0	109,000	187,650	250	290	0	0	31,250	0	0	0	0	0	0	0	2,860	0	331,300
4	Turi	0	230,700	36,900	0	400	2,800	3,325	39,350	0	0	0	0	0	0	0	3,155	518	317,148
5	Deket	0	282,621	178,800	0	3,239	0	0	5,650	0	0	0	2,063	3.080,000	0	0	2,239	0	3.554,612
6	Glagah	0	0	0	0	4,380	0	0	2,775	0	0	0	0	0	0	0	0	0	7,155
7	Karangbintang	0	0	0	0	0	0	0	0	0	0	0	350	0	0	0	0	0	350
8	Kalitengah	0	0	0	0	235	0	0	0	0	0	0	0	0	0	0	0	0	235
9	Karangneng	0	0	0	0	855	35	0	0	0	0	0	0	0	0	0	0	0	890
10	Kembangbahu	0	0	0	0	0	0	0	0	0	0	0	0	0	0	0	0	0	0
11	Sukodadi	0	0	0	0	0	150	15	300	0	0	0	0	0	0	0	0	0	465
12	Pucuk	0	0	0	0	0	0	0	0	0	0	0	0	0	0	0	0	0	0
13	Babat	0	0	0	0	2,445	9,750	0	0	0	0	0	0	0	0	0	0	0	12,195
14	Sugio	0	0	0	0	1,502	140	90	0	0	0	0	0	0	0	0	0	57	1,789
15	Kedungpring	0	0	0	0	4,910	0	0	0	0	0	0	0	0	0	0	0	0	4,910
16	Solokuro	0	13,345	0	0	2,229	0	0	0	0	0	0	0	0	0	0	0	164	15,738
17	Tikung	0	0	0	0	0	0	0	0	0	0	0	0	0	0	0	0	0	0
18	Laren	82,668	245,191	7,747	0	0	0	0	0	0	0	0	0	0	0	0	0	0	335,606
19	Sekaran	72,368	506,611	14,307	0	0	0	0	0	0	0	0	0	0	0	0	0	0	593,286
20	Madura	9,222	53,231	6,350	0	0	9,631	0	0	0	0	0	0	0	0	0	0	0	78,434
JUMLAH		19.303,431	263,6485	4.939,2205	9,285	148,840	24,950	7,773	79,325	359,899	40,089	9.717,010	33,404	42.435,978	8.987,716	232,473	8,254	5,053	88.969,185

**Jumlah Industri Perikanan di Kabupaten Lamongan Tahun 2019
Menurut Jenis Industri dan Tenaga Kerja**

No	Jenis Industri	Banyaknya Industri	
		Tenaga Kerja < 20	Tenaga Kerja > 20
1	Pemindangan	126	-
2	Pengeringan	185	-
3	Terasi	91	-
4	Pendinginan/Es	261	-
5	Petis	47	-
6	Kerupuk	133	-
7	Pengasapan	282	-
8	Tepung Ikan	22	-
9	Cold Storage/Surimi	-	11
10	Bakso Ikan/Nugget/Abon	20	-
11	Otak-otak	23	-
12	Presto	7	-
13	Lain- lain	20	-
	Jumlah	1217	11

Data UPI Besar di Kabupaten Lamongan Tahun 2019

No	Nama UPI	Alamat	Jumlah Cold Storage (Unit)	Kapasitas Cold Storage (Ton)
1	KUD. MINA TANI	Jl. Raya Daendels Km. 83, Brondong	2	150
2	PT. STARFOOD INTERNATIONAL	Jl. Raya Daendles Km. 76, Paciran	3	300
3	PT. BAHARI BIRU NUSANTARA	Jl. Daendles Km. 82, 6 No. 88, Brondong	3	1.200
4	PT. QL HASIL LAUT	Jl. Deandles Km. 81,25	1	30
5	PT. ENAM DELAPAN SEMBILAN	Jl. Raya Deandles Km. 63, Paciran	2	200
6	UD. ANELA	Jl. Deandles Km. 79	1	1
7	PT. HASIL ALAM TANI NELAYAN INDONESIA	Jl. Hatni No. 200 Km. 60,8, Paciran	3	200
8	PT. SAMUDERA NUSANTARA ABADI LAMONGAN	Lohgung, Brondong	1	5
9	PERUM PERIKANAN INDONESIA CABANG LAMONGAN	Brondong	2	400
10	PT. BAHARI SINAR BARU	Jl. Kandangsemangkon, Paciran	1	100
11	PT. BUMI MENARA INTERNUSA	Jl. Raya Lamongan - Gresik Km. 40, Deket	2	6.000

**Tujuan Pemasaran Hasil Perikanan
Kabupaten Lamongan**

Tujuan Pemasaran	
Regional	Luar Negeri
Jawa Tengah	Eropa
Jawa Barat	China
Jakarta	Jepang
Bandung	Amerika
Bali	Malaysia
Palembang	
Sulawesi	

**Data Konsumsi Ikan
Kabupaten Lamongan**

Konsumsi Ikan	Perkapita Kg/kap/th	Tahun				
		2015	2016	2017	2018	2019
		41,47	44,83	45,79	46,35	-

DATA KAWASAN PENGOLAHAN PERIKANAN

No.	Kecamatan	Desa
1	Brondong	Sedayulawas Lohgung Brondong Sendangharjo Labuhan Sumber Agung
2	Paciran	Paciran Kandangsemangkon Kranji Sidokumpul Waru Lor Blimbing Tunggul Paloh
3	Karanggeneng	Sumberwudi Tracal Karanggeneng Karangwungu Latukan Kendalkemlangi Kalanganyar
4	Laren	Laren Godog
5	Maduran	Duriwetan Taji
6	Sekaran	Sekaran
7	Lamongan	Pangkatrejo Karanglangit Tumenggungan Plosowahyu
8	Babat	Babat Banaran Plaosan
9	Sugio	Karangsambigalih
10	Kedungpring	Kedungpring Dradahblumbang
11	Solokuro	Payaman
12	Sukodadi	Sidogembul Pajangan
13	Pucuk	Pucuk
14	Kembangbahu	Mangkujajar

15	Tikung	Jatirejo Jotosanur
16	Turi	Wangunrejo Balun Gedongboyountung
17	Glagah	Konang
18	Kalitengah	Pucangro
19	Deket	Sidorejo Plosobuden
20	Karangbinangun	Waruk Karanganom
21	Ngimbang	Lamongrejo

RINGKASAN

Data Potensi Perikanan Kabupaten Lamongan Tahun 2015-2019

Komoditas	Produksi (Ton)				
	2015	2016	2017	2018	2019
Perikanan Tangkap :					
a. Perairan Laut	72.346,00	73.142,00	73.356,10	74.818,41	76.338,90
b. Perairan Umum Darat	2.964,50	2997,20	3.233,46	3.011,29	2.976,20
Budidaya	46.604,90	51.302,60	52.371,73	54.146,98	56.910,46
Garam	38.804,00	6.321,00	28.237,00	29.939,00	38.372,00
Ikan Yang Diolah	83.551,26	86.539,84	87.688,50	88.312,34	88.969,19

Data Tenaga Kerja Perikanan Kabupaten Lamongan Tahun 2015-2019

Status Tenaga Kerja	Tahun				
	2015	2016	2017	2018	2019
Nelayan Perairan Laut (orang)	17.892	19.030	19.030	19.030	20.975
Nelayan Perairan Umum (orang)	4.407	4.407	4.407	4.407	4.407
Pembudidaya (RTP)	34.367	27.554	27.659	27.763	27.790
Pembenih (RTP)	48	48	50	45	54
Pengolah (orang)	3.221	3.389	3.563	3.589	5.975
Petambak Garam (orang)	206	260	286	286	290
Perebus Garam (orang)	20	20	20	20	20

**DATA PERIKANAN DAN KELAUTAN KABUPATEN LAMONGAN
TAHUN 2019**

Kriteria Teknis	Jumlah	Satuan
Jumlah Produksi		
a. Perikanan Tangkap	79.315,10	Ton
- Perairan Laut	76.338,90	Ton
- Perairan Umum Darat	2.976,20	Ton
b. Perikanan Budidaya	56.910,46	Ton
c. Garam	38.327,00	Ton
d. Ikan yang Diolah	88.969,19	Ton
Jumlah Nelayan	25.382	Orang
- Perairan Laut	20.975	Orang
- Perairan Umum Darat	4.407	Orang
Jumlah Pembudidaya	27.790	RTP
Jumlah Pembenih	54	RTP
Jumlah Petambak Garam	290	Orang
Jumlah Perebus Garam	20	Orang
Jumlah Pengolah	5.975	Orang
Jumlah Pemasar	1.066	Orang
Jumlah Pembuat Reyeng	117	Orang
Jumlah Penyuluh Perikanan	17	Orang
Jumlah Penyuluh Bantu Perikanan	14	Orang
Jumlah Rukun Nelayan	17	RN
Jumlah HNSI	1	HNSI
Jumlah POKMASWAS	11	Kelompok
Jumlah Kapal	3.323	Unit
Jumlah Pangkalan Pendaratan Ikan (PPI)	5	Unit
Jumlah Pasar Ikan Tradisional	7	Unit
Jumlah UPI Besar	11	Unit
Jumlah UPI Mikro	1.217	Unit
Jumlah Koperasi Ikan	2	Unit