POHON KINERJA
DINAS PEMBERDAYAAN PEREMPUAN DAN PERLINDUNGAN ANAK
KABUPATEN LAMONGAN

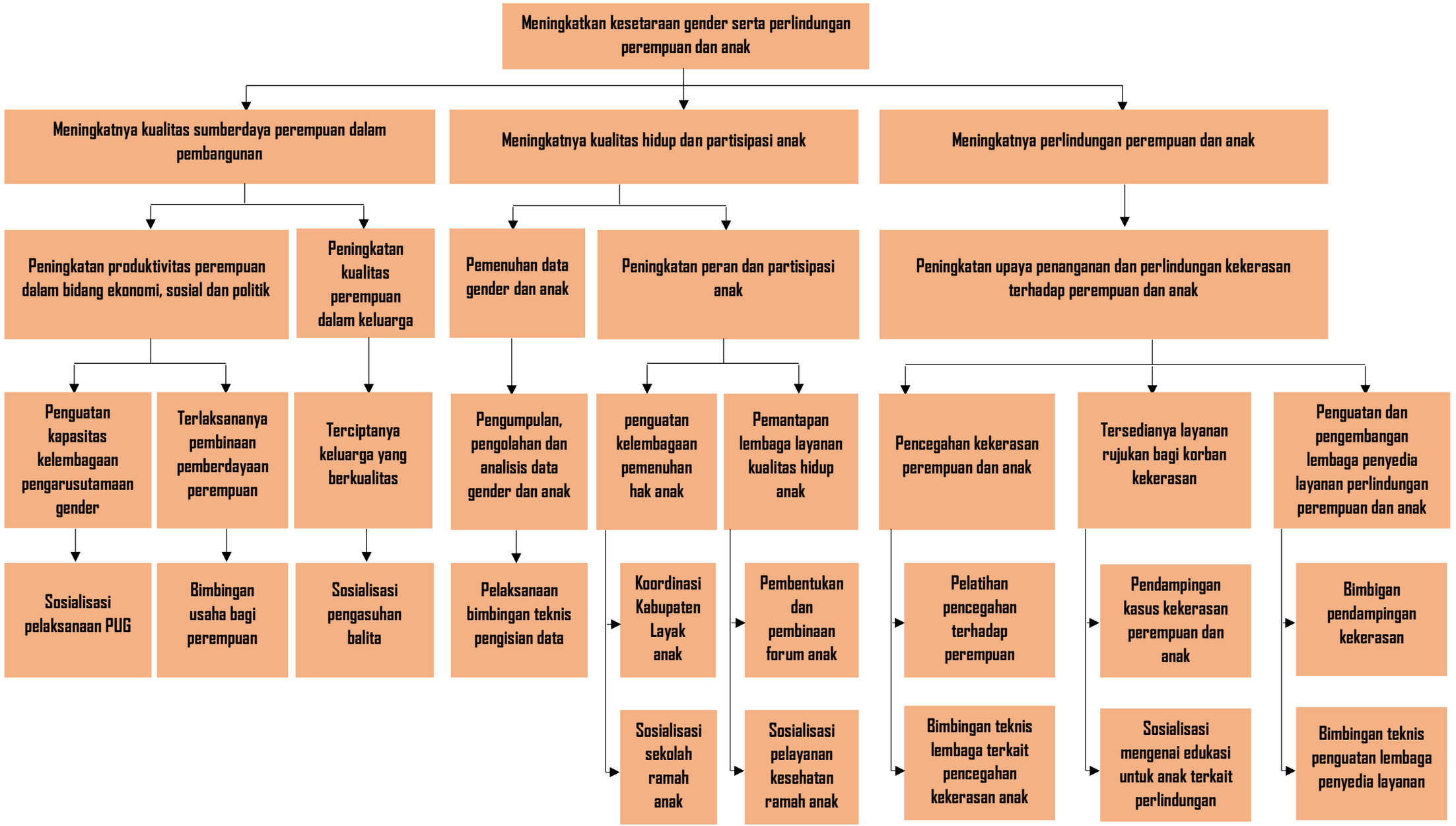

POHON KINERJA
DINAS PEMBERDAYAAN PEREMPUAN DAN PERLINDUNGAN ANAK
KABUPATEN LAMONGAN

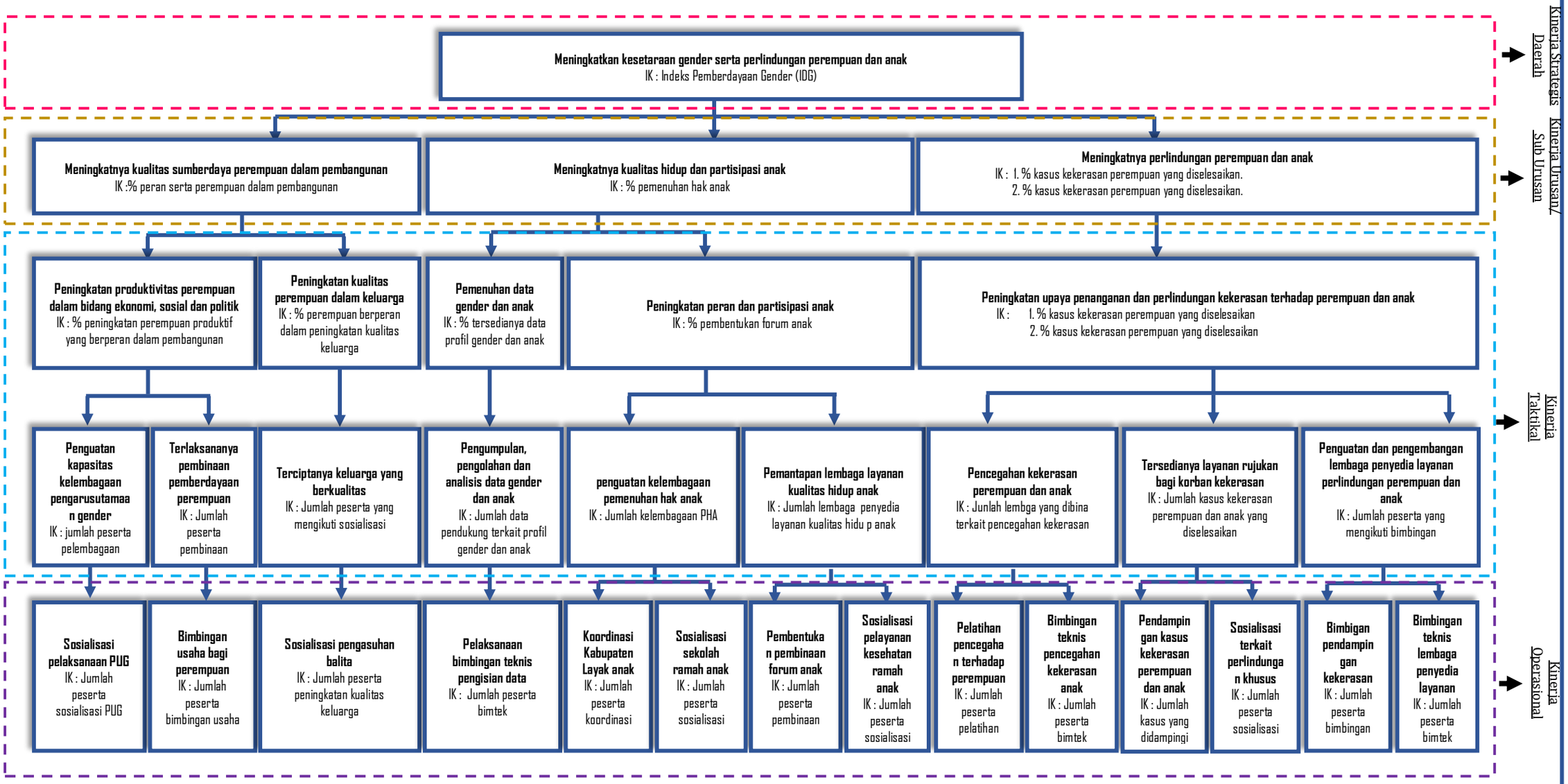

MENETAPKAN KINERJA STRATEGIS DAERAH SEBAGAI TUJUAN DAN SASARAN DALAM PERENCANAAN STRATEGIS PEMERINTAH DAERAH DAN UKURAN KINERJA KEPALA DAERAH

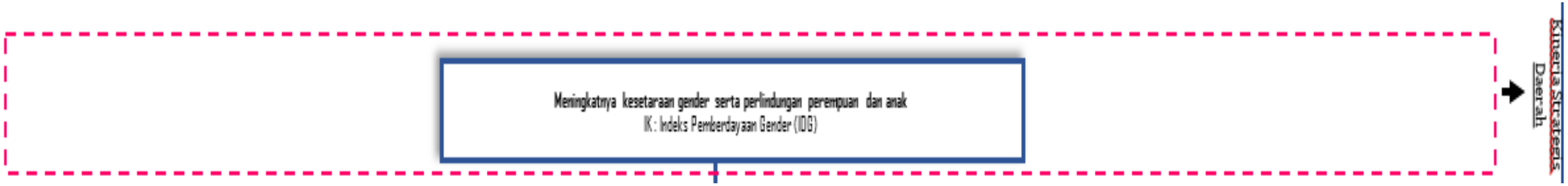

TUJUAN	INDIKATOR TUJUAN	TARGET				
Meningkatkan pertumbuhan ekonomi secara inklusif melalui optimalisasi potensi sektor unggulan	Gini Rasio	0,288				
SASARAN STRATEGIS	**INDIKATOR SASARAN**	**n.I**	**n.II**	**n.III**	**n.IV**	**n.V**
Meningkatkan pemberdayaan perempuan dan perlindungan anak	Indeks Pemberdayaan Gender (IDG)	73,97	73,99	74,01	74,03	74,05

MENETAPKAN KINERJA STRATEGIS URUSAN/SUB URUSAN SEBAGAI TUJUAN DAN SASARAN STRATEGIS DALAM PERENCANAAN STRATEGIS PERANGKAT DAERAH DAN KINERJA KEPALA PERANGKAT DAERAH

TUJUAN	INDIKATOR TUJUAN	TARGET				
Meningkatkan pemberdayaan perempuan dan perlindungan anak	Indeks Pemberdayaan Gender (IDG)	74,05				
SASARAN STRATEGIS	**INDIKATOR SASARAN**	**n.I**	**n.II**	**n.III**	**n.IV**	**n.V**
1. Meningkatnya peran serta perempuan dalam pembangunan	Persentase peran serta perempuan dalam pembangunan	65,37%	65,57%	65,77%	65,97%	66,17%
2. Meningkatnya pemenuhan hak anak	Persentase pemenuhan hak anak	12,66%	14,77%	16,88%	18,99%	21,10%
3. Meningkatnya perlindungan perempuan dan anak	a) Persentase kasus kekerasan perempuan yang diselesaikan	37%	39%	41%	43%	45%
	b) Persentase kasus kekerasan anak yang diselesaikan	50%	55%	60%	65%	70%

MENETAPKAN KINERJA TAKTIKAL SEBAGAI SASARAN PROGRAM DAN KINERJA ESELON II

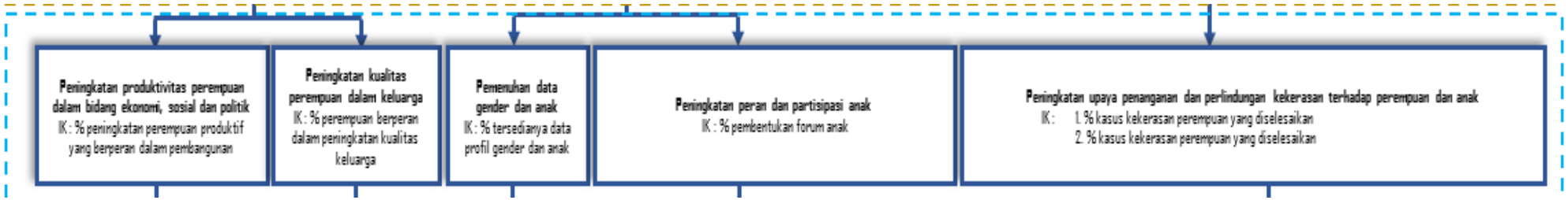

NAMA PROGRAM	**PROGRAM PENGARUSUTAMAAN GENDER DAN PEMBERDAYAAN PEREMPUAN**
SASARAN PROGRAM	Meningkatnya peran serta perempuan dalam pembangunan
INDIKATOR PROGRAM	Persentase peningkatan perempuan produktif yang berperan dalam pembangunan
TARGET PROGRAM	4,25%
NAMA PROGRAM	**PROGRAM PENINGKATAN KUALITAS HIDUP KELUARGA**
SASARAN PROGRAM	Meningkatnya peran serta perempuan dalam pembangunan
INDIKATOR PROGRAM	Persentase perempuan yang berperan dalam peningkatan kualitas hidup keluarga
TARGET PROGRAM	72%
NAMA PROGRAM	**PROGRAM PENGELOLAAN SISTEM DATA GENDER DAN ANAK**
SASARAN PROGRAM	Meningkatnya pemenuhan hak anak
INDIKATOR PROGRAM	Persentase tersedianya data profil gender dan anak
TARGET PROGRAM	40%
NAMA PROGRAM	**PROGRAM PEMENUHAN HAK ANAK**
SASARAN PROGRAM	Meningkatnya pemenuhan hak anak
INDIKATOR PROGRAM	Persentase forum anak yang terbentuk
TARGET PROGRAM	12,66%
NAMA PROGRAM	**PROGRAM PERLINDUNGAN PEREMPUAN**
SASARAN PROGRAM	Meningkatnya perlindungan perempuan dan anak
INDIKATOR PROGRAM	Persentase kasus kekerasan perempuan yang diselesaikan
TARGET PROGRAM	37%
NAMA PROGRAM	**PROGRAM PERLINDUNGAN KHUSUS ANAK**
SASARAN PROGRAM	Meningkatnya perlindungan perempuan dan anak
INDIKATOR PROGRAM	Persentase kasus kekerasan anak yang diselesaikan
TARGET PROGRAM	50%

MENETAPKAN KINERJA TAKTIKAL SEBAGAI SASARAN KEGIATAN DAN KINERJA ESELON III

NAMA KEGIATAN	**Pelembagaan pengarusutamaan gender (PUG) pada lembaga pemerintah kewenangan kabupaten/ kota**
SASARAN KEGIATAN	Terlaksananya penguatan kapasitas kelembagaan pengarusutamaan gender
INDIKATOR KEGIATAN	Jumlah peserta yang mengikuti sosialisasi PUG dan peningkatan kapasitas penyusunan PPRG
TARGET KEGIATAN	103 Peserta
NAMA KEGIATAN	**Pemberdayaan perempuan bidang politik, hukum, sosial, dan ekonomi pada organisasi kemasyarakatan kewenangan kabupaten / kota**
SASARAN KEGIATAN	Terlaksananya pembinaan pemberdayaan perempuan
INDIKATOR KEGIATAN	Jumlah peserta pembinaan bidang politik, hukum, sosial dan ekonomi
TARGET KEGIATAN	92 Peserta
NAMA KEGIATAN	**Peningkatan kualitas keluarga dalam mewujudkan kesetaraan gender (KG) dan hak anak tingkat daerah kabupaten/kota**
SASARAN KEGIATAN	Terlaksananya pembinaan keluarga yang berkualitas
INDIKATOR KEGIATAN	Jumlah keluarga yang dibina
TARGET KEGIATAN	80 Keluarga
NAMA KEGIATAN	**Pengumpulan, pengolahan analisis dan penyajian data gender dan anak dalam kelembagaan data di tingkat daerah kabupaten/kota**
SASARAN KEGIATAN	Tersedianya data dukung profil gender dan anak
INDIKATOR KEGIATAN	Jumlah data pendukung terkait profil gender dan anak
TARGET KEGIATAN	34 Data
NAMA KEGIATAN	**Pelembagaan PHA pada lembaga pemerintah , non pemerintah, dan dunia usaha kewenangan kabupaten/kota**
SASARAN KEGIATAN	Terlaksananya pendampingan PHA pada lembaga pemerintah dan non pemerintah
INDIKATOR KEGIATAN	Jumlah Satuan Pendidikan yang didampingi menuju Satuan Pendidikan Ramah Anak
TARGET KEGIATAN	67 Satuan pendidikan
NAMA KEGIATAN	**Penguatan dan pengembangan lembaga penyedia layanan peningkatan kualitas hidup anak kewenangan kabupaten/kota**
SASARAN KEGIATAN	Tersusunya lembaga penyedia layanan pemenuhan hak anak
INDIKATOR KEGIATAN	Jumlah lembaga penyedia layanan kualitas hidup anak dalam pemenuhan hak anak
TARGET KEGIATAN	35 Lembaga

MENETAPKAN KINERJA TAKTIKAL SEBAGAI SASARAN KEGIATAN DAN KINERJA ESELON III

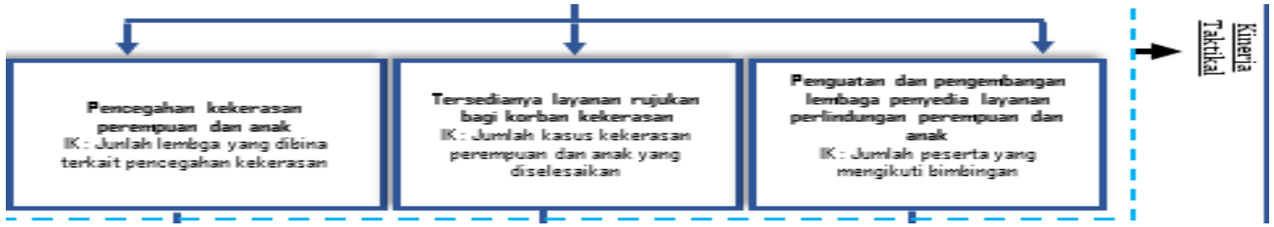

NAMA KEGIATAN	**Pencegahan kekerasan terhadap perempuan lingkup daerah kabupaten/kota**
SASARAN KEGIATAN	Terlaksananya pembinaan terkait pencegahan kekerasan terhadap perempuan
INDIKATOR KEGIATAN	Jumlah lembaga yang dibina terkait pencegahan kekerasan terhadap perempuan
TARGET KEGIATAN	7 Lembaga
NAMA KEGIATAN	**Pencegahan kekerasan terhadap anak yang melibatkan para pihak lingkup daerah kabupaten/kota**
SASARAN KEGIATAN	Terlaksananya pelatihan kapasitas layanan pencegahan kekerasan terhadap anak
INDIKATOR KEGIATAN	Persentase SDM P2TP2A yang mendapatkan pelatihan kapasitas layanan
TARGET KEGIATAN	12,35%
NAMA KEGIATAN	**Penyediaan layanan rujukan lanjutan bagi perempuan korban kekerasan yang memerlukan koordinasi kewenangan kabupaten/kota**
SASARAN KEGIATAN	Terselesaikannya kasus kekerasan terhadap perempuan
INDIKATOR KEGIATAN	Jumlah kasus kekerasan terhadap perempuan yang diselesaikan
TARGET KEGIATAN	6 kasus
NAMA KEGIATAN	**Penyediaan layanan bagi anak yang memerlukan perlindungan khusus yang memerlukan koordinasi tingkat daerah kabupaten / kota**
SASARAN KEGIATAN	Terselesaikannya kasus kekerasan terhadap anak
INDIKATOR KEGIATAN	Jumlah kasus kekerasan anak yang diselesaikan
TARGET KEGIATAN	12 kasus
NAMA KEGIATAN	**Penguatan dan pengembangan lembaha penyedia layanan perlindungan perempuan tingkat daerah kabupaten / kota**
SASARAN KEGIATAN	Terlaksananya bimbingan pendampingan kekerasan dalam rumah tangga
INDIKATOR KEGIATAN	Jumlah lembaga yang mengikuti bimbingan pendampingan kekerasan dalam rumah tangga
TARGET KEGIATAN	7 lembaga
NAMA KEGIATAN	**Penguatan dan pengembangan lembaga penyedia layanan bagi anak yang memerlukan perlindungan khusus tingkat daerah kabupaten / kota**
SASARAN KEGIATAN	Terlaksananya penguatan lembaga penyedia layanan bagi anak yang memerlukan perlindungan khusus
INDIKATOR KEGIATAN	Persentase SDM yang mengikuti kegiatan penguatan lembaga penyedia layanan bagi anak yang memerlukan perlindungan khusus
TARGET KEGIATAN	4,22%

MENETAPKAN KINERJA TAKTIKAL SEBAGAI SASARAN SUB KEGIATAN DAN KINERJA ESELON IV / JABATAN FUNGSIONAL

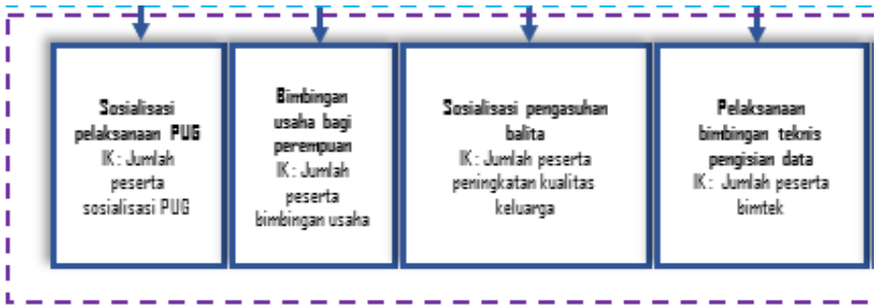

NAMA SUB KEGIATAN	**Sosialisasi kebijakan pelaksanaan PUG termasuk PPRG**
SASARAN SUB KEGIATAN	Terlaksananya sosialisasi pelaksanaan PUG dan PPRG
INDIKATOR SUB KEGIATAN	1. Jumlah peserta yang mengikuti advokasi dan fasilitasi PUG dan PPRG 2. Jumlah peserta yang mengikuti sosialisasi PUG dan PPRG tingkat desa dan kelurahan
TARGET SUB KEGIATAN	1. 63 peserta 2. 40 peserta
ANGGARAN	Rp. 67.690.000,-
NAMA SUB KEGIATAN	**Sosialisasi peningkatan partisipasi perempuan di bidang politik, hukum, sosial dan ekonomi**
SASARAN SUB KEGIATAN	Terlaksananya sosialisasi peningkatan partisipasi perempuan di bidang ekonomi
INDIKATOR SUB KEGIATAN	Jumlah perempuan yang mengikuti bimbingan manajemen usaha bagi perempuan pekerja rumahan
TARGET SUB KEGIATAN	92 Perempuan Pekerja Rumahan
ANGGARAN	Rp. 67.690.000,-
NAMA SUB KEGIATAN	**Pengembangan kegiatan masyarakat untuk peningkatan kualitas keluarga kewenangan kabupaten/kota**
SASARAN SUB KEGIATAN	Terlaksananya bimbingan pengetahuan dan keterampilan dalam rangka peningkatan kualitas keluarga
INDIKATOR SUB KEGIATAN	Jumlah peserta peningkatan pengetahuan dan ketrampilan keluarga dalam pengasuhan balita
TARGET SUB KEGIATAN	80 Peserta
ANGGARAN	Rp. 65.000.000,-
NAMA SUB KEGIATAN	**Penyediaan data gender dan anak di kewenangan kabupaten/kota**
SASARAN SUB KEGIATAN	Tersedianya data gender dan anak
INDIKATOR SUB KEGIATAN	1. Jumlah dokumen profil gender dan profil anak yang dibuat 2. Jumlah peserta yang mengikuti bimtek data terpilah profil anak tingkat kecamatan 3. Jumlah peserta yang mengikuti bimtek data terpilah profil gender tingkat kecamatan
TARGET SUB KEGIATAN	1. 2 Dokumen 2. 33 Peserta 3. 33 Peserta
ANGGARAN	Rp. 40.370.000,-

MENETAPKAN KINERJA TAKTIKAL SEBAGAI SASARAN SUB KEGIATAN DAN KINERJA ESELON IV / JABATAN FUNGSIONAL

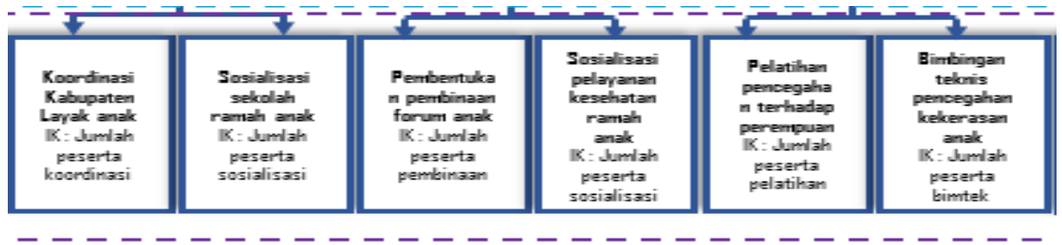

NAMA SUB KEGIATAN	**Advokasi kebijakan dan pendampingan pemenuhan hak anak pada lembaga pemerintah, non pemerintah media dan dunia usaha kewenangan kabupaten/kota**
SASARAN SUB KEGIATAN	Terlaksananya kebijakan dan pendampingan pemenuhan hak anak
INDIKATOR SUB KEGIATAN	1. Jumlah peserta yang mengikuti koordinasi KLA 2. Jumlah peserta yang mengikuti sosialisasi Satuan Pendidikan Ramah Anak
TARGET SUB KEGIATAN	1. 120 Peserta 2. 67 Peserta
ANGGARAN	Rp. 78.000.000,-
NAMA SUB KEGIATAN	**Penguatan jejaring antar lembaga penyedia layanan peningkatan kualitas hidup anak tingkat daerah kabupaten/kota**
SASARAN SUB KEGIATAN	Terlaksananya penguatan jejaring antar lembaga penyedia layanan peningkatan kualitas hidup anak
INDIKATOR SUB KEGIATAN	1. Jumlah forum anak yang dibentuk/dibina 2. Jumlah tenaga kesehatan yang mengikuti sosialisasi pelayanan kesehatan ramah anak
TARGET SUB KEGIATAN	1. 18 Pembentukan / Pembinaan 2. 35 Peserta
ANGGARAN	Rp. 55.000.000,-
NAMA SUB KEGIATAN	**Koordinasi dan sinkronisasi pelaksanaan kebijakan, program dan kegiatan pencegahan kekerasan terhadap perempuan lingkup daerah kabupaten/kota**
SASARAN SUB KEGIATAN	Terlaksananya kegiatan pencegahan kekerasan terhadap perempuan
INDIKATOR SUB KEGIATAN	Jumlah peserta yang mengikuti pelatihan pencegahan kekerasan terhadap perempuan
TARGET SUB KEGIATAN	27 Peserta
ANGGARAN	Rp. 25.000.000,-
NAMA SUB KEGIATAN	**Koordinasi dan sinkronisasi pencegahan kekerasan terhadap anak kewenangan kabupaten/kota**
SASARAN SUB KEGIATAN	Terlaksananya bimbingan pencegahan kekerasan terhadap anak
INDIKATOR SUB KEGIATAN	Jumlah perserta yang mengikuti bimbingan teknis kapasitas P2TP2A dalam memberikan layanan perlindungan terhadap anak korban kekerasan
TARGET SUB KEGIATAN	20 Peserta
ANGGARAN	Rp. 20.000.000,-

MENETAPKAN KINERJA TAKTIKAL SEBAGAI SASARAN SUB KEGIATAN DAN KINERJA ESELON IV / JABATAN FUNGSIONAL

NAMA SUB KEGIATAN	**Koordinasi dan sinkronisasi pelaksanaan penyediaan layanan rujukan lanjutan bagi perempuan korban kekerasan kewenangan kabupaten / kota**
SASARAN SUB KEGIATAN	Terlaksananya pendampingan perempuan korban kekerasan
INDIKATOR SUB KEGIATAN	Jumlah kasus kekerasan terhadap perempuan yang didampingi
TARGET SUB KEGIATAN	6 Kasus
ANGGARAN	Rp. 50.000.000,-
NAMA SUB KEGIATAN	**Koordinasi dan sinkronisasi pelaksanaan pendampingan anak yang memerlukan perlindungan khusus kewenangan kabupaten / kota.**
SASARAN SUB KEGIATAN	Terlaksananya pendampingan anak yang memerlukan perlindungan khusus
INDIKATOR SUB KEGIATAN	Jumlah kasus kekerasan terhadap anak yang didampingi
TARGET SUB KEGIATAN	12 Kasus
ANGGARAN	Rp. 55.000.000,-
NAMA SUB KEGIATAN	**Pengembangan komunikasi informasi dan edukasi anak yang memerlukan perlindungan khusus kewenangan kabupaten/kota**
SASARAN SUB KEGIATAN	Terlaksananya sosialisasi dan edukasi bagi anak
INDIKATOR SUB KEGIATAN	Jumlah peserta yang mengikuti sosialisasi undang - undang penyalahgunaan NAPZA, pornografi dan pencegahan perkawinan usia anak
TARGET SUB KEGIATAN	45 Peserta
ANGGARAN	Rp. 25.000.000,-
NAMA SUB KEGIATAN	**Peningkatan kapasitas sumber daya lembaga penyedia layanan penanganan bagi perempuan korban kekerasan kewenangan kabupaten / kota**
SASARAN SUB KEGIATAN	Terlaksananya kegiatan peningkatan kapasitas sumber daya lembaga dalam mendampingi kasus kekerasan perempuan
INDIKATOR SUB KEGIATAN	Jumlah peserta yang mengikuti pendampingan kekerasan dalam rumah tangga (KDRT)
TARGET SUB KEGIATAN	60 Peserta
ANGGARAN	Rp. 30.000.000,-
NAMA SUB KEGIATAN	**Koordinasi dan sinkronisasi peningkatan kapasitas sumber daya lembaga penyedia layanan anak yang memerlukan perlindungan khusus tingkat daerah kabupaten /kota**
SASARAN SUB KEGIATAN	Terlaksananya kegiatan peningkatan kapasitas sumber daya lembaga bagi anak yang memerlukan perlindungan khusus
INDIKATOR SUB KEGIATAN	Jumlah peserta bimbingan teknis sistem tata kelola pendampingan dan perlindungan anak terpadu berbasis masyarakat.
TARGET SUB KEGIATAN	40 Peserta
ANGGARAN	Rp. 25.000.000,-