

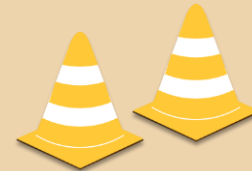

SISTEM AKUNTABILITAS KINERJA INSTANSI DAERAH DINAS PEKERJAAN UMUM BINA MARGA KABUPATEN LAMONGAN

SEMESTER I TAHUN 2023

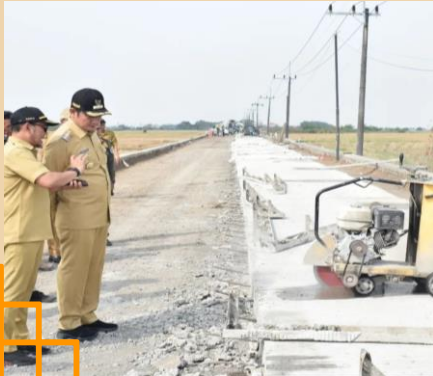

INDIKATOR SASARAN STRATEGIS

DINAS PU. BINA MARGA



INDIKATOR KINERJA UTAMA (IKU)

NO	INDIKATOR	RENCANA TINGKAT CAPAIAN (TARGET)
a.	Indeks Infrastruktur Jalan	81.62
b.	Indeks Infrastruktur Jembatan	77.54
c.	Nilai SAKIP Dinas PU. Bina Marga	85,28

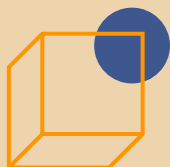

ANGGARAN DINAS PU. BINA MARGA

TAHUN 2023



NO	NAMA KEGIATAN	NILAI ANGGARAN (Rp.)	KET.
	Penyelenggaraan Jalan Kabupaten/Kota		
1.	Pengelolaan Leger Jalan		
2.	Survey Kondisi Jalan/Jembatan		
3.	Rekonstruksi Jalan		
4.	Pemeliharaan Berkala Jalan		
5.	Pemeliharaan Rutin Jalan		
6.	Penggantian Jembatan		
7.	Rehabilitasi Jembatan		
8.	Pemeliharaan Rutin Jembatan		

POHON KINERJA DINAS PU. BINA MARGA

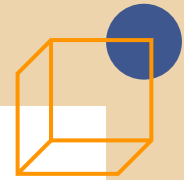

Final Outcome

Kinerja Urusan/
Sub Urusan
(Intermediate)

Kinerja Taktikal
(Immediate)

Kinerja Taktikal
(Immediate)

Kinerja
Operasional

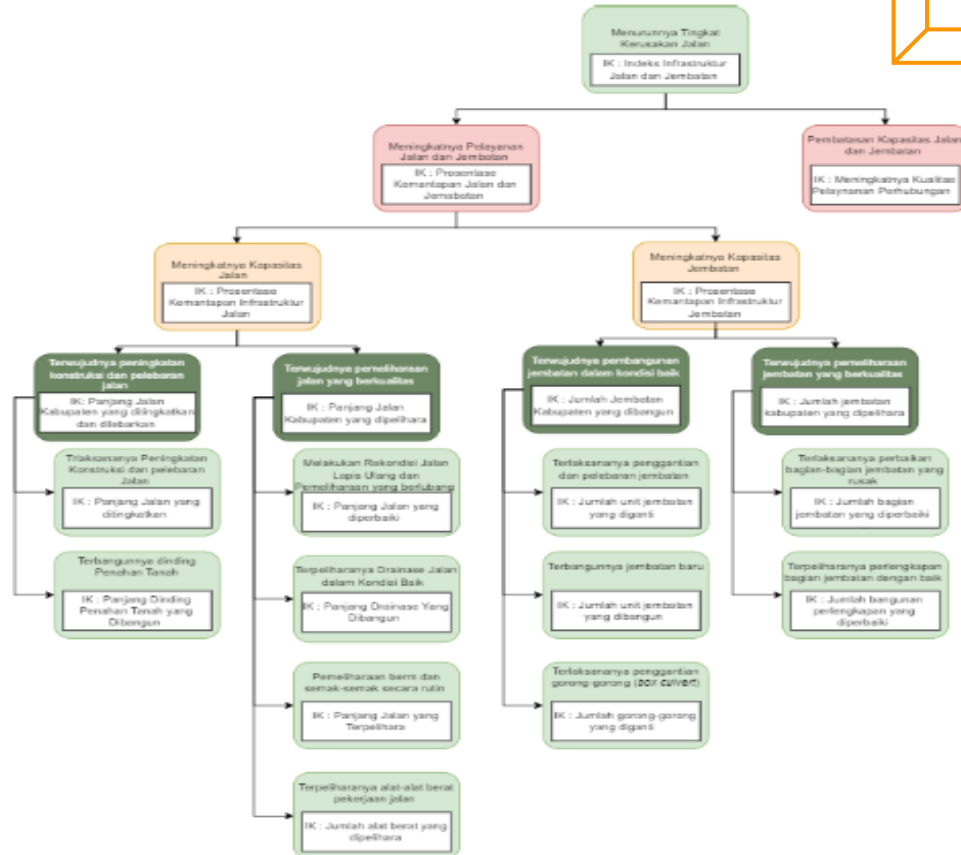

IMPLEMENTASI PROGRAM PRIORITAS DINAS PU. BINA MARGA



BIDANG JALAN :

1. Peningkatan Jalan Kiringan – Dibee
2. Peningkatan Jalan Nguwok – Tlanak
3. Peningkatan Jalan Sarirejo – Jatirembe
4. Peningkatan Jalan Plembon – Sugio
5. Peningkatan Jalan Tunjungmekar - Sambopinggir
6. Peningkatan Jalan Deket – Soko
7. Peningkatan Jalan Sukodadi – Sumberwudi
8. Peningkatan Jalan Veteran
9. Peningkatan Jalan Pahlawan
10. Peningkatan Jalan Deket - Soko

BIDANG JEMBATAN :

1. Penggantian Gorong-gorong Purwokerto di ruas jalan Tanjung-Songowareng
2. Penggantian Jembatan Keber III ruas Jalan Laren – Blimbing
3. Penggantian Jembatan ruas Jalan Plaosan - Gendongkulon
4. Rehabilitasi Jembatan Lembung Kidul ruas jalan Sumberwudi – Tunjungmekar
5. Rehabilitasi Jembatan Pule II ruas Jalan Dradah - Bluluk
6. Rehabilitasi Jembatan ruas Jalan Gampang - Petiin



CAPAIAN KINERJA TAHUN 2023



Sasaran Strategis	Indikator Kinerja	Target (%)	Realisasi Tribulan I (%)	Realisasi Tribulan II (%)	Capaian Kinerja Tribulan I (%)	Capaian Kinerja Tribulan II (%)
Meningkatnya kualitas dan kuantitas jalan dan jembatan	Indeks Infrastruktur Jalan	81,62	82,18	82,35	104,12	104,17
	Prosentase Kemantapan Infrastruktur Jalan	90,33	83,98	84,45	100,00	100,07
	Indeks Infrastruktur Jembatan	77,54	79,51	79,51	104,26	104,26
	Prosentase Kemantapan Infrastruktur Jembatan	80,10	77,23	77,23	100,00	100,00
	Nilai SAKIP Dinas PU. Bina Marga	85,28	-	-	-	-
	Nilai IKM Dinas PU. Bina Marga	87	-	-	-	-





TERIMA
KASIH

