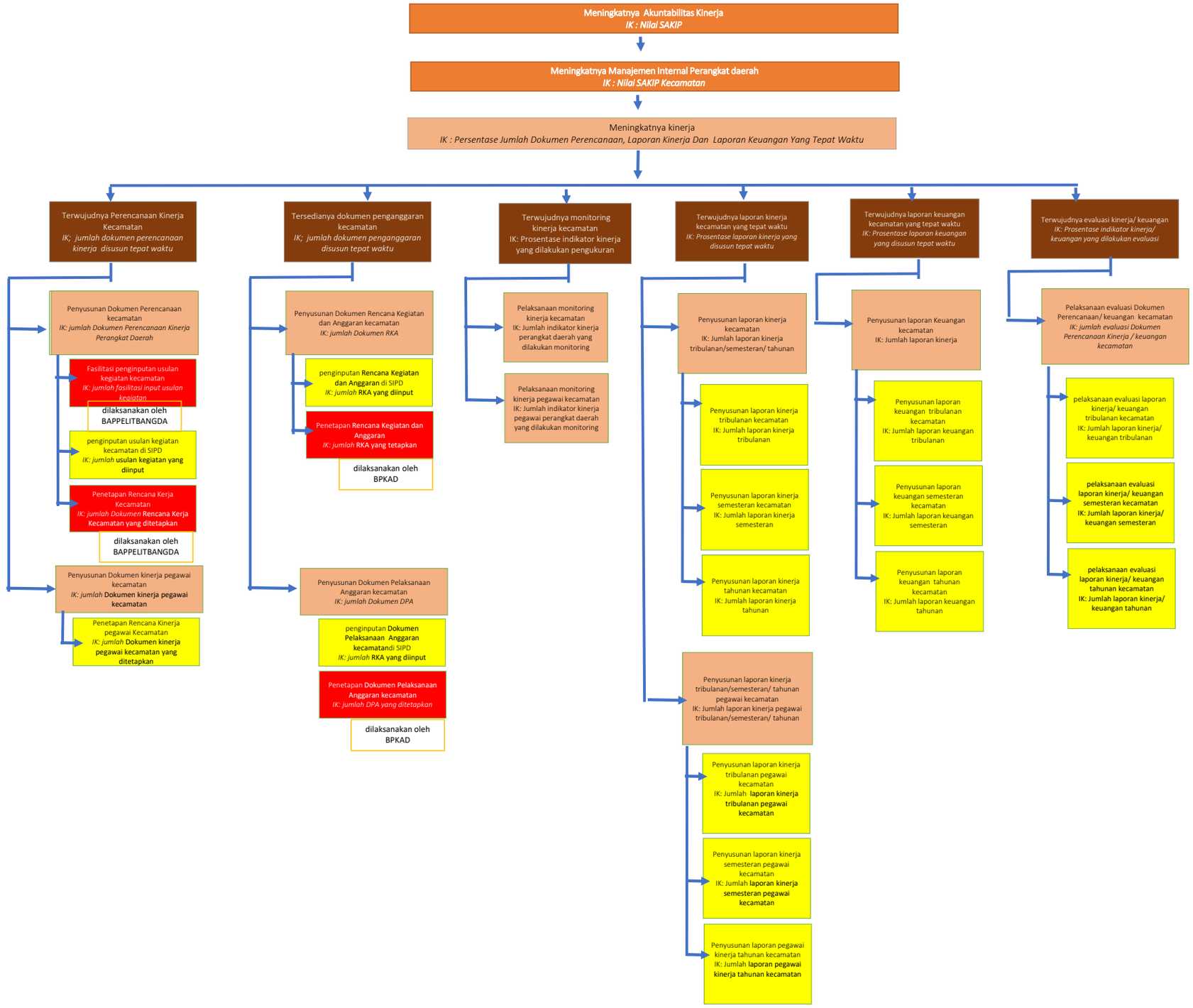
Meningkatnya Akuntabilitas Kinerja
IK : Nilai SAKIP
Meningkatnya Manajemen Internal Perangkat daerah
IK : Nilai SAKIP Kecamatan
Meningkatnya kinerja
IK : Persentase Jumlah Dokumen Perencanaan, Laporan Kinerja Dan Laporan Keuangan Yang Tepat Waktu
Terwujudnya Perencanaan Kinerja Kecamatan
IK; jumlah dokumen perencanaan kinerja disusun tepat waktu
Penyusunan Dokumen Perencanaan kecamatan
IK: jumlah Dokumen Perencanaan Kinerja Perangkat Daerah
Fasilitasi penginputan usulan kegiatan kecamatan
IK: jumlah fasilitasi input usulan kegiatan
dilaksanakan oleh BAPPELITBANGDA
penginputan usulan kegiatan kecamatan di SIPD
IK: jumlah usulan kegiatan yang diinput
Penetapan Rencana Kerja Kecamatan
IK: jumlah Dokumen Rencana Kerja Kecamatan yang ditetapkan
dilaksanakan oleh BAPPELITBANGDA
Penyusunan Dokumen kinerja pegawai kecamatan
IK: jumlah Dokumen kinerja pegawai kecamatan
Penetapan Rencana Kinerja pegawai Kecamatan
IK: jumlah Dokumen kinerja pegawai kecamatan yang ditetapkan
Tersedianya dokumen penganggaran kecamatan
IK; jumlah dokumen penganggaran disusun tepat waktu
Penyusunan Dokumen Rencana Kegiatan dan Anggaran kecamatan
IK: jumlah Dokumen RKA
penginputan Rencana Kegiatan dan Anggaran di SIPD
IK: jumlah RKA yang diinput
Penetapan Rencana Kegiatan dan Anggaran
IK: jumlah RKA yang tetapkan
dilaksanakan oleh BPKAD
Penyusunan Dokumen Pelaksanaan Anggaran kecamatan
IK: jumlah Dokumen DPA
penginputan Dokumen Pelaksanaan Anggaran kecamatandi SIPD
IK: jumlah RKA yang diinput
Penetapan Dokumen Pelaksanaan Anggaran kecamatan
IK: jumlah DPA yang ditetapkan
dilaksanakan oleh BPKAD
Terwujudnya monitoring kinerja kecamatan
IK: Prosentase indikator kinerja yang dilakukan pengukuran
Pelaksanaan monitoring kinerja kecamatan
IK: Jumlah indikator kinerja perangkat daerah yang dilakukan monitoring
Pelaksanaan monitoring kinerja pegawai kecamatan
IK: Jumlah indikator kinerja pegawai perangkat daerah yang dilakukan monitoring
Terwujudnya laporan kinerja kecamatan yang tepat waktu
IK: Prosentase laporan kinerja yang disusun tepat waktu
Penyusunan laporan kinerja kecamatan
IK: Jumlah laporan kinerja tribulanan/semesteran/ tahunan
Penyusunan laporan kinerja tribulanan kecamatan
IK: Jumlah laporan kinerja tribulanan
Penyusunan laporan kinerja semesteran kecamatan
IK: Jumlah laporan kinerja semesteran
Penyusunan laporan kinerja tahunan kecamatan
IK: Jumlah laporan kinerja tahunan
Penyusunan laporan kinerja tribulanan/semesteran/ tahunan pegawai kecamatan
IK: Jumlah laporan kinerja pegawai tribulanan/semesteran/ tahunan
Penyusunan laporan kinerja tribulanan pegawai kecamatan
IK: Jumlah laporan kinerja tribulanan pegawai kecamatan
Penyusunan laporan kinerja semesteran pegawai kecamatan
IK: Jumlah laporan kinerja semesteran pegawai kecamatan
Penyusunan laporan pegawai kinerja tahunan kecamatan
IK: Jumlah laporan pegawai kinerja tahunan kecamatan
Terwujudnya laporan keuangan kecamatan yang tepat waktu
IK: Prosentase laporan keuangan yang disusun tepat waktu
Penyusunan laporan Keuangan kecamatan
IK: Jumlah laporan kinerja
Penyusunan laporan keuangan tribulanan kecamatan
IK: Jumlah laporan keuangan tribulanan
Penyusunan laporan keuangan semesteran kecamatan
IK: Jumlah laporan keuangan semesteran
Penyusunan laporan keuangan tahunan kecamatan
IK: Jumlah laporan keuangan tahunan
Terwujudnya evaluasi kinerja/ keuangan
IK: Prosentase indikator kinerja/ keuangan yang dilakukan evaluasi
Pelaksanaan evaluasi Dokumen Perencanaan/ keuangan kecamatan
IK: jumlah evaluasi Dokumen Perencanaan Kinerja / keuangan kecamatan
pelaksanaan evaluasi laporan kinerja/ keuangan tribulanan kecamatan
IK: Jumlah laporan kinerja/ keuangan tribulanan
pelaksanaan evaluasi laporan kinerja/ keuangan semesteran kecamatan
IK: Jumlah laporan kinerja/ keuangan semesteran
pelaksanaan evaluasi laporan kinerja/ keuangan tahunan kecamatan
IK: Jumlah laporan kinerja/ keuangan tahunan

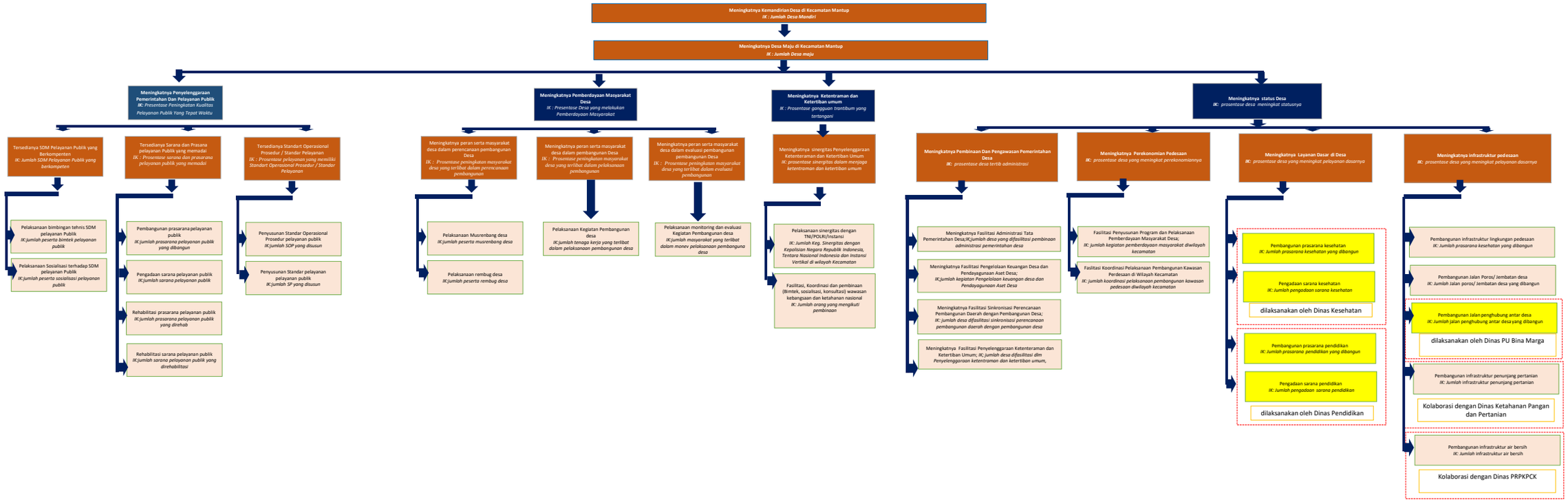
Meningkatnya Kemandirian Desa di Kecamatan Mantup
IK : Jumlah Desa Mandiri
Meningkatnya Desa Maju di Kecamatan Mantup
IK : Jumlah Desa maju
Meningkatnya Penyelenggaraan Pemerintahan Dan Pelayanan Publik
IK: Presentase Peningkatan Kualitas Pelayanan Publik Yang Tepat Waktu
Tersedianya SDM Pelayanan Publik yang Berkompeten
IK: Jumlah SDM Pelayanan Publik yang berkompeten
Pelaksanaan bimbingan tehnis SDM pelayanan Publik
IK:jumlah peserta bimtek pelayanan publik
Pelaksanaan Sosialisasi terhadap SDM pelayanan Publik
IK:jumlah peserta sosialisasi pelayanan publik
Tersedianya Sarana dan Prasana pelayanan Publik yang memadai
IK : Prosentase sarana dan prasarana pelayanan publik yang memadai
Pembangunan prasarana pelayanan publik
IK:jumlah prasarana pelayanan publik yang dibangun
Pengadaan sarana pelayanan publik
IK:jumlah sarana pelayanan publik
Rehabilitasi prasarana pelayanan publik
IK:jumlah prasarana pelayanan publik yang direhab
Rehabilitasi sarana pelayanan publik
IK:jumlah sarana pelayanan publik yang direhabilitasi
Tersedianya Standart Operasional Prosedur / Standar Pelayanan
IK : Prosentase pelayanan yang memiliki Standart Operasional Prosedur / Standar Pelayanan
Penyusunan Standar Operasional Prosedur pelayanan publik
IK:jumlah SOP yang disusun
Penyusunan Standar pelayanan pelayanan publik
IK:jumlah SP yang disusun
Meningkatnya Pemberdayaan Masyarakat Desa
IK : Presentase Desa yang melakukan Pemberdayaan Masyarakat
Meningkatnya peran serta masyarakat desa dalam perencanaan pembangunan Desa
IK : Prosentase peningkatan masyarakat desa yang terlibat dalam perencanaan pembangunan
Pelaksanaan Musrenbang desa
IK:jumlah peserta musrenbang desa
Pelaksanaan rembug desa
IK:jumlah peserta rembug desa
Meningkatnya peran serta masyarakat desa dalam pembangunan Desa
IK : Prosentase peningkatan masyarakat desa yang terlibat dalam pelaksanaan pembangunan
Pelaksanaan Kegiatan Pembangunan desa
IK:jumlah tenaga kerja yang terlibat dalam pelaksanaan pembangunan desa
Meningkatnya peran serta masyarakat desa dalam evaluasi pembangunan pembangunan Desa
IK : Prosentase peningkatan masyarakat desa yang terlibat dalam evaluasi pembangunan
Pelaksanaan monitoring dan evaluasi Kegiatan Pembangunan desa
IK:jumlah masyarakat yang terlibat dalam monev pelaksanaan pembangunan desa
Meningkatnya Ketentraman dan Ketertiban umum
IK : Prosentase gangguan trantibum yang tertanganI
Meningkatnya sinergitas Penyelenggaraan Ketenteraman dan Ketertiban Umum
IK: prosentase sinergitas dalam menjaga ketentraman dan ketertiban umum
Pelaksanaan sinergitas dengan TNI/POLRI/Instansi
IK: Jumlah Keg. Sinergitas dengan Kepolisian Negara Republik Indonesia, Tentara Nasional Indonesia dan Instansi Vertikal di wilayah Kecamatan
Fasilitasi, Koordinasi dan pembinaan (Bimtek, sosialisasi, konsultasi) wawasan kebangsaan dan ketahanan nasional
IK: Jumlah orang yang mengikuti pembinaan
Meningkatnya status Desa
IK: prosentase desa meningkat statusnya
Meningkatnya Pembinaan Dan Pengawasan Pemerintahan Desa
IK: prosentase desa tertib administrasi
Meningkatnya Fasilitasi Administrasi Tata Pemerintahan Desa;IK:jumlah desa yang difasilitasi pembinaan administrasi pemerintahan desa
Meningkatnya Fasilitasi Pengelolaan Keuangan Desa dan Pendayagunaan Aset Desa;
IK:jumlah kegiatan Pengelolaan keuangan desa dan Pendayagunaan Aset Desa
Meningkatnya Fasilitasi Sinkronisasi Perencanaan Pembangunan Daerah dengan Pembangunan Desa;
IK: jumlah desa difasilitasi sinkronisasi perencanaan pembangunan daerah dengan pembangunan desa
Meningkatnya Fasilitasi Penyelenggaraan Ketenteraman dan Ketertiban Umum; IK: jumlah desa difasilitasi dlm Penyelenggaraan ketentraman dan ketertiban umum,
Meningkatnya Perekonomian Pedesaan
IK: prosentase desa yang meningkat perekonomiannya
Fasilitasi Penyusunan Program dan Pelaksanaan Pemberdayaan Masyarakat Desa;
IK: jumlah kegiatan pemberdayaan masyarakat diwilayah kecamatan
Fasilitasi Koordinasi Pelaksanaan Pembangunan Kawasan Perdesaan di Wilayah Kecamatan
IK: jumlah koordinasi pelaksanaan pembangunan kawasan pedesaan diwilayah kecamatan
Meningkatnya Layanan Dasar di Desa
IK: prosentase desa yang meningkat pelayanan dasarnya
Pembangunan prasarana kesehatan
IK: Jumlah prasarana kesehatan yang dibangun
Pengadaan sarana kesehatan
IK: Jumlah pengadaan sarana kesehatan
dilaksanakan oleh Dinas Kesehatan
Pembangunan prasarana pendidikan
IK: Jumlah prasarana pendidikan yang dibangun
Pengadaan sarana pendidikan
IK: Jumlah pengadaan sarana pendidikan
dilaksanakan oleh Dinas Pendidikan
Meningkatnya infrastruktur pedesaan
IK: prosentase desa yang meningkat pelayanan dasarnya
Pembangunan infrastruktur lingkungan pedesaan
IK: Jumlah prasarana kesehatan yang dibangun
Pembangunan Jalan Poros/ Jembatan desa
IK: Jumlah Jalan poros/ Jembatan desa yang dibangun
Pembangunan Jalan penghubung antar desa
IK: Jumlah jalan penghubung antar desa yang dibangun
dilaksanakan oleh Dinas PU Bina Marga
Pembangunan infrastruktur penunjang pertanian
IK: Jumlah infrastruktur penunjang pertanian
Kolaborasi dengan Dinas Ketahanan Pangan dan Pertanian
Pembangunan infrastruktur air bersih
IK: Jumlah infrastruktur air bersih
Kolaborasi dengan Dinas PRPKPCK